

ARRESTADOR TIPO HONGO

SERIE 420Y



- *Alta capacidad de flujo.*
- *Amplia gama de materiales de construcción.*
- *Disponibles en tamaños de 1" a 4".*
- *También para tuberías de ventilación.*
- *Fácil instalación e inspección.*
- *Alivia acumulaciones de presión.*
- *Conexión roscada NPT o bridada ANSI 150#*

APLICACIÓN:

Debido a su tamaño puede ser fácilmente instalado en el extremo de un tubo de ventilación del tanque. Los vapores de escape en la atmosfera y el aire se introduce en el tanque a través del Arrestador por las rejillas del montaje. Así mismo EL DEPOSITO DE CONTENIDO ESTA SEGURAMENTE PRETEGIDO CONTRA EL FUEGO.

El Arrestador de flama contiene un elemento con pequeñas aberturas que permiten pasar el gas o vapor, si las aberturas son menores que la máxima brecha de seguridad experimental para el gas o vapor, entonces una llama no puede pasar por el Arrestador y posteriormente son extinguidos



ARRESTADOR TIPO HONGO

SERIE 420Y

Operación:

El Arrestador de Flama **Mirvent** Serie-420Y desempeña una función integral en el almacenamiento en pequeños tanques y tambores en donde hay un bajo punto de inflamación de solventes, estos deben de estar protegidos contra el fuego desde el exterior de fuentes de ignición. Esto también permite que libere la presión acumulada a la atmosfera.

Su construcción consiste en el cuerpo y ele elemento de aluminio y/o Acero Inoxidable.

Están disponibles para vapores corrosivos y condiciones atmosféricas

El elemento está fabricado de metal (aluminio y/o Acero Inoxidable).

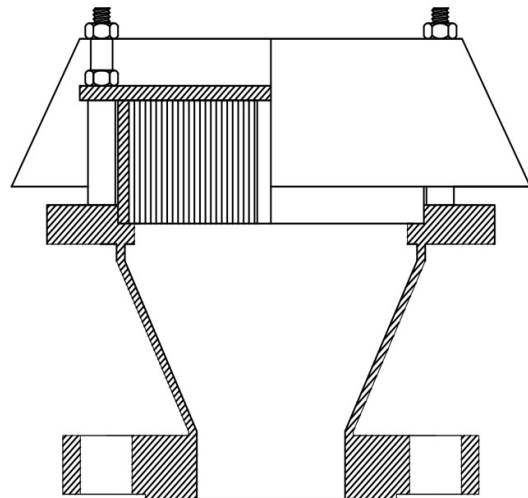
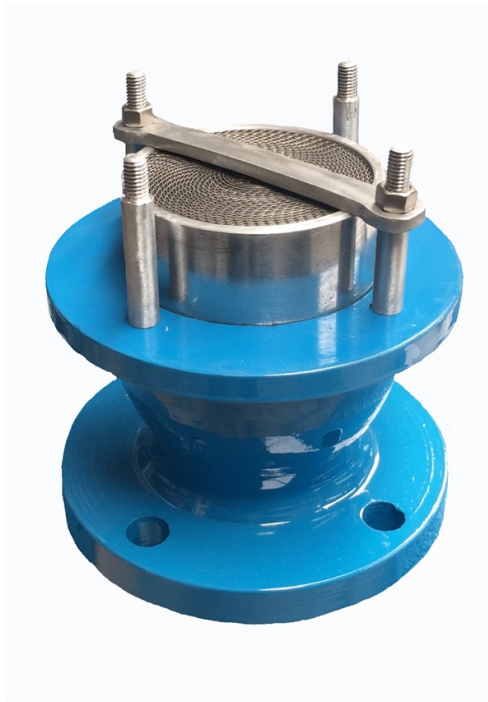

ARRESTADOR TIPO HONGO

SERIE 420Y

MATERIALES DE CONSTRUCCION

NOMBRE DEL COMPONENTE	STANDAR	OPCIONAL
CUERPO	ALUMINIO-AC.CARBON SS304 Y SS316	PPL-PVC-RECUBIERTO DE TEFLON
ELEMENTO (PANAL)	ALUMINIO-SS304 Y SS316	-----
BIRLOS	ALUMINIO-SS304 Y SS316	PPL-PVC-RECUBIERTO DE TEFLON
CONEXION	ROSCADO NPT BRIDA ANSI 150 F.F ò R.F	CLAMP Nota: La conexión clamp solamente en Arrestadores totalmente en Ac.Inoxidable

SELECCIÓN DE MODELO

SERIE	TAMAÑO	MATERIAL	ACABADO	BIRLOS	CONEXION
<input type="checkbox"/> <input type="checkbox"/> <input type="checkbox"/> <input type="checkbox"/>	<input type="checkbox"/> <input type="checkbox"/>	<input type="checkbox"/> <input type="checkbox"/>	<input type="checkbox"/>	<input type="checkbox"/>	<input type="checkbox"/> <input type="checkbox"/>
		CUERPO PANAL			
420Y	01 – 1"	A-ALUMINIO	1-ESTÁNDAR	1-ALUMINIO	NN. NPT
	02 – 2"	4-SS304	2-R.A-28	2-SS304	BD. BRIDA
	03 – 3"	6-SS316	3-EPOXICA	3-SS316	
	04 – 4"	C-Ac.Carbon	4-REC.TEFLON		
		S- Especial	5-S/PINTURA		
			6-PULIDO		
			7-ESPECIAL		

EJEMPLO DE MODELO ESTANDAR: **420Y-02-AA-1-1-N**

